

Prof. Dr. Boris Springborn

Komplexe Analysis I (mvl038)
Erfasste Fragebögen = 10



Auswertungsteil der geschlossenen Fragen

Legende

Fragestext

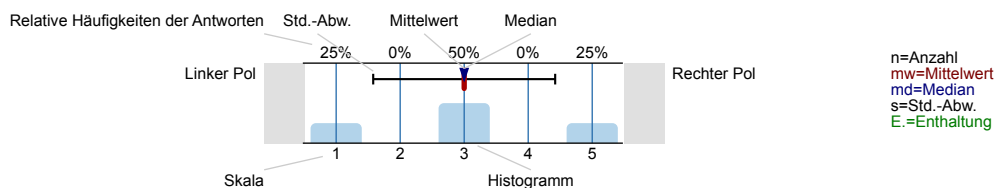

1. Bewertung der*des Lehrenden

1.1) Die*der Lehrende spricht verständlich und anregend.

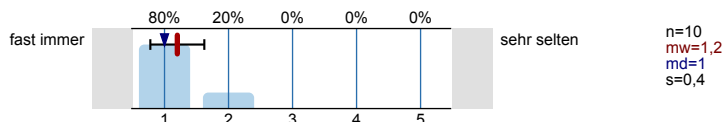

1.2) Die*der Lehrende kann Kompliziertes verständlich machen.

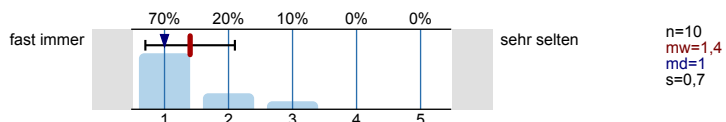

1.3) Die*der Lehrende fasst regelmäßig den Stoff zusammen.

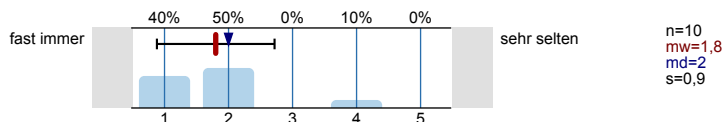

1.4) Die*der Lehrende ist gut vorbereitet.

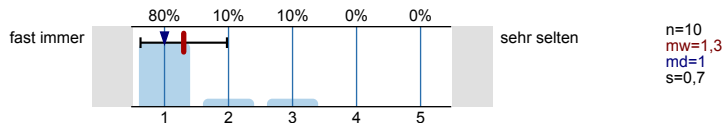

1.5) Die*der Lehrende arbeitet den Stoff in einem angemessenen Tempo durch.

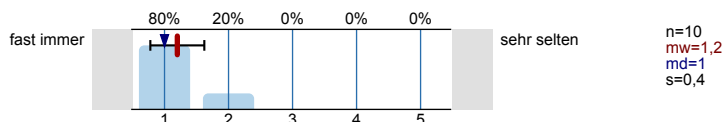

3. Gesamturteil

3.1) Wie viele Stunden pro Woche benötigen Sie durchschnittlich zur Vor- und Nachbereitung dieser Lehrveranstaltung?

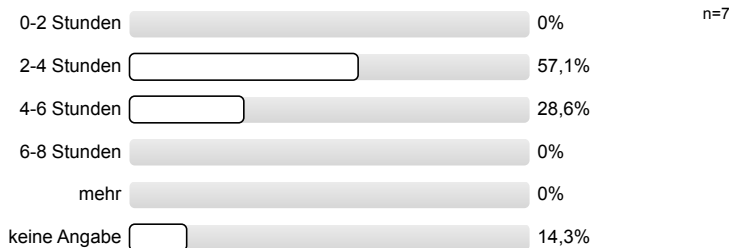

3.2) Wie schwierig ist der Stoff dieser Lehrveranstaltung im Vergleich zum Stoff anderer Lehrveranstaltungen?

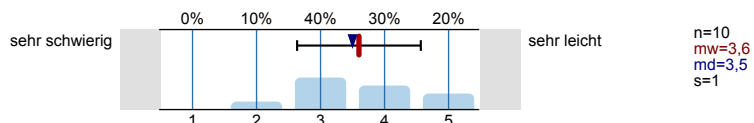

3.3) Wie beurteilen Sie insgesamt die Lehrveranstaltung?

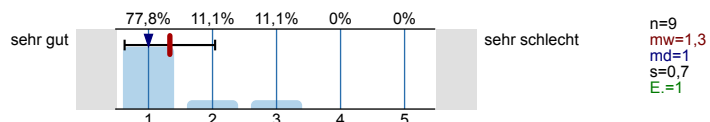

4. Demographische Angaben

4.1) In welchem Studiengang sind Sie aktuell an der TU Berlin eingeschrieben?

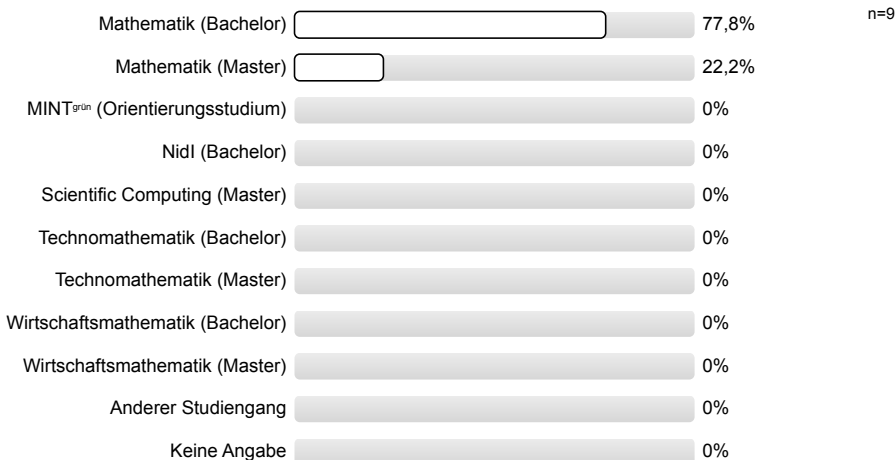

4.3) **Geschlecht**

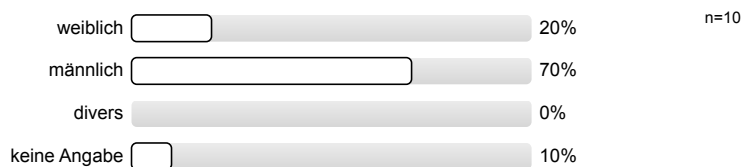

4.4) **Diese Veranstaltung ist für mich...**

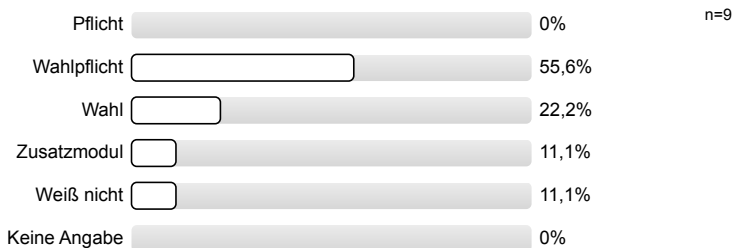

4.5) **Fachsemester**

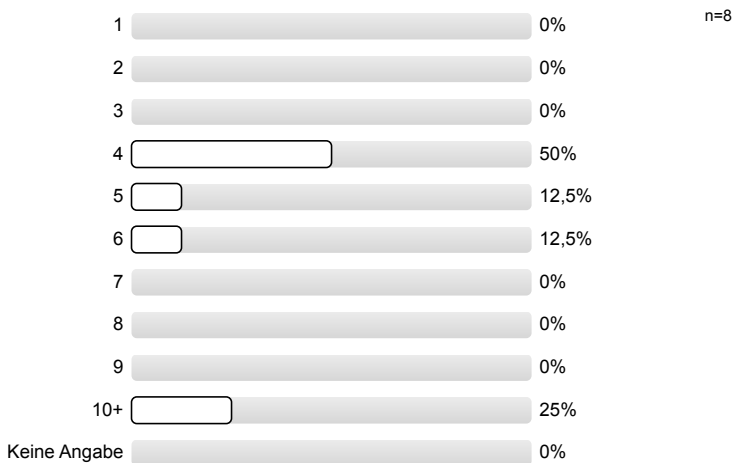

Profillinie

Teilbereich: Fakultät II: Mathematik
 Name der/des Lehrenden: Prof. Dr. Boris Springborn
 Titel der Lehrveranstaltung: Komplexe Analysis I (mvl038)
 (Name der Umfrage)

Verwendete Werte in der Profillinie: Mittelwert

1. Bewertung der*des Lehrenden

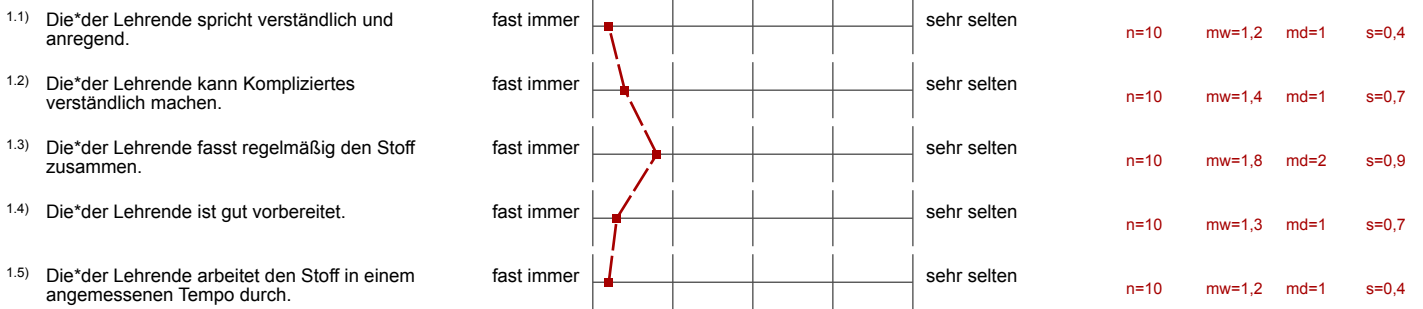

3. Gesamturteil

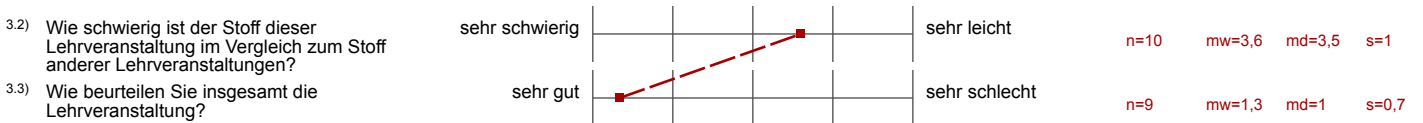

Auswertungsteil der offenen Fragen

2. Bewertung der Lehrveranstaltung

- 2.1) **Was hat Ihnen an der Lehrveranstaltung gut gefallen?** Gehen Sie hier beispielsweise auf die Struktur der Lehrveranstaltung, Lernziele, Lehr- und Lernmaterialien, Einsatz von Onlinehilfsmitteln (z. B. die ISIS-Seite), Kommunikation bzgl. inhaltlicher und organisatorischer Fragen sowie ggf. auf Übungsaufgaben und Gruppenarbeit ein. Selbstverständlich können auch andere Themen angesprochen werden.
- - Sie sind immer gut drauf. Es ist eine sehr angenehme Atmosphäre in der Vorlesung und man kann gut mitdenken.
 - - Die Schrift ist sehr leserlich
 - - Angenehmes Tempo in der Vorlesung, man kann gut folgen
 - - Die Zeichnungen sind hilfreich
 - - ordentliches Tafelwischen
 - - 5 Minuten Pause
 - - die Mitschriften werden hochgeladen
- Die Anekdoten und Ideen, wie man an Beweise rangeht.
- Die ganze LV ist sehr "zuverlässig", z. B. werden die Materialien immer direkt zur Verfügung gestellt, man hat immer einen Ansprechpartner, alles baut sinnvoll aufeinander auf. Finde Prof und Übungsleiter sehr angenehm im Lehrstil und man kann echt gut folgen. Die kleinen Rechenaufgaben in der VL find ich gut, auch wenn ich meist nicht antworten kann.
- Es wurde alles sehr verständlich erklärt und die Stimmung war immer sehr entspannt.
- Hr. Springborn bemüht sich den Inhalt der Vorlesungen spannend aufzubauen.
- Mir gefallen die Zeichnungen zu den Beweisen sehr gut. Sie geben mir zusätzliche Hilfen sowohl den Beweis als auch den Inhalt der Sätze zu verstehen.
Writerhin werden die Tafeln immer ordentlich gewischt und so ist alles sehr schön lesbar.
Die 5min Pause hilft sehr dabei konzentriert danach weiter arbeiten zu können.
- 2.2) **Welche Verbesserungsvorschläge haben Sie?** Die oben genannten Stichpunkte können auch hier eine Orientierungshilfe sein.
- Eine vollständige Vorlesungsskript auf Isis würde hilfreich sein.
 - Fragen etwas konkreter stellen
 - Seine Kommunikationsfähigkeiten sind ausbaufähig.

4. Demographische Angaben

4.2) Wenn "anderer Studiengang" bitte hier angeben welcher:

Es wird keine Auswertung angezeigt, da die Anzahl der Antworten zu gering ist.